

当院の **心臓血管外科**は

高度で緻密な外科治療を

チーム医療で実践します

他診療科、部門とも連携しチーム医療で治療にあたります

当科の基本方針は、**難しい手術・リスクの高い症例**においても可能な限り良い術前状態で手術に臨んでいただき、質の高い手術を行うことです。

総合病院である強みを生かして、術前検査から術後治療まで、循環器、内科、麻酔科、脳血管センター、消化器センターなど他科専門医や臨床工学部、看護部、薬剤部、リハビリテーション部などの**多部門との綿密な連携**で全人的なチーム医療を実践しています。



身体に負担の少ない手術を提供します

虚血性心疾患に対しては内胸動脈、橈骨動脈、胃大網動脈などの動脈グラフトを多く使用し、**国内トップレベル**の早期及び長期成績を達成しています。

患者さんの身体的状況に応じて多様な手術をご提案し、得意とする小切開手術をはじめとして、**身体に負担の少ない手術**を提供しています。

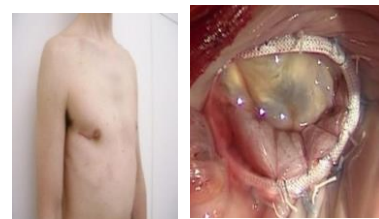

手術を受けられた患者さんが、術後長期にわたって症状なく活動的な社会生活に復帰できるようチーム一丸となって全力を尽くします。

心臓血管外科 診療科長・教授

山口 裕己

(Hiroki Yamaguchi)

<卒業大学>
広島大学卒業
<専門>
心臓血管外科



当院の
強み！

年間300件を超える手術を
実施しています。

手術件数推移

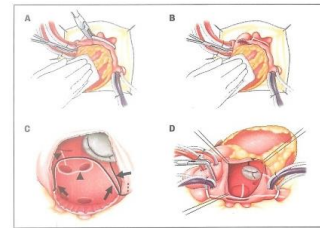
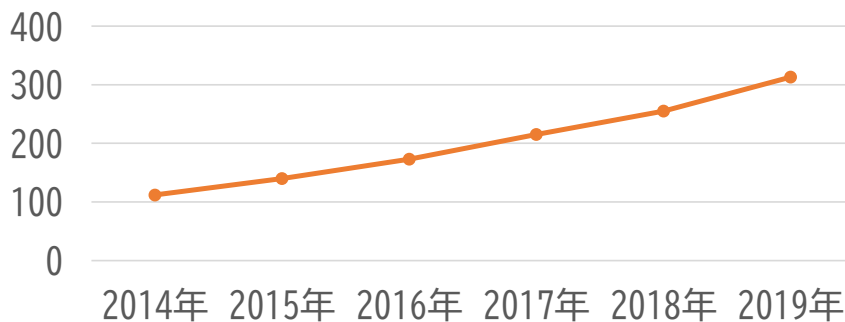

メイズ
手術

三尖弁
形成手術



心房細動には、積極的にメイズ手術を行っています。これにより除外基準を設けないメイズ手術での術後心房細動の回避率は**77%**となっております。

右心不全には、通常の三尖弁形成術では治療困難な三尖弁閉鎖不全症が大きくかかわっていることがあり、これに対してはゴアテックスパッチを用いた三尖弁形成術を行っています。

我々のチームは前任地の新東京病院で2013年度に418例の緊急症例を含む心大血管手術を行い、**早期死亡率0.47%**という極めて優れた成績を達成しました。

当院においても、これを上回る成績が達成できるよう頑張っております。



講師 中村 裕昌

医療機関からご紹介いただく場合は
地域医療連携室までお電話ください



TEL: 03-6204-6130

受付時間: 8:00~17:00

※日曜~月曜日(11/15・年末年始を除く)



昭和大学
江東豊洲病院

《当院の強み》

- ① 土日祝日も診療(一部の科除く)
- ② 初診は14:00まで受付

〒135-8577 東京都江東区豊洲5-1-38 TEL 03-6204-6000 (代)

