# 病　院　だ よ り　　令和８年９月号　第466号

昭和医科大学病院　検索

昭和医科大学病院附属東病院　検索

発　行　昭和医科大学病院、東病院
発行責任者　昭和医科大学病院長　相良 博典
編集責任者　広 報 委 員 長　山岸 昌一
〒142-8666 東京都品川区旗の台 1-5-8
ＴＥＬ：03-3784-8000（代表）

## 就任のご挨拶　昭和医科大学病院　副院長　深貝（ふかがい）　隆志（たかし）

このたび、2026 年４月より、前任の小林洋一先生の後任として、副院長、クオリティマネジメント室長、医療安全管理部門長を拝命しました深貝隆志です。３月までは泌尿器科の主任教授を務め、この「病院だより」３月号に退任のご挨拶を書いたばかりですが、今回は立場を変えて、新任のご挨拶を申し上げることとなりました。2025 年４月から医療安全管理副部門長を務めておりましたが、今年度からは部門長、専従医師として病院運営に携わります。40 年間の泌尿器科臨床で培った経験を生かし、昭和医科大学病院が安全で質の高い医療を提供できるよう、病院運営に貢献してまいりたいと考えております。引き続き、どうぞよろしくお願い申し上げます。

### ＜今後の展望＞

医療は何よりも安全に提供されるべきものですが、患者さんの状態や疾患の状況は一人ひとり異なり、医療者が最善を尽くしていても、合併症や予期せぬインシデント、アクシデントが起こることがあります。だからこそ、その発生を可能な限り防ぎ、影響を最小限にすることが求められます。患者さんへの不利益をできる限り少なくし、安心して納得のいく医療を受けていただける体制を構築することが、私たちの重要な責務であると考えています。私は以前、江東豊洲病院でも副院長・医療安全管理室長を務めましたが、高度な医療を担う特定機能病院の医療安全管理部門長には、さらに大きな責任が求められます。医療安全上の課題を的確に把握し、改善と検証を継続できる体制を整えていきたいと考えています。職種や診療科の垣根を越えて皆様と力を合わせ、安全で質の高い医療を継続して提供できる病院づくりに全力で取り組んで行きたいと思います。

### ＜プロフィール＞

1986 年３月：昭和大学医学部卒業
1990 年４月：昭和大学医学部泌尿器科学教室助手
1991 年 10 月 東京船員保険病院 透析科医長
1993 年７月：都立広尾病院 泌尿器科医員（主事）
1996 年４月：昭和大学医学部泌尿器科学教室 助手
1998 年４月：昭和大学医学部泌尿器科学教室 講師
2003 年４月：昭和大学医学部泌尿器科学教室 助教授
（2007 年４月から准教授）
2014 年３月：昭和大学江東豊洲病院 泌尿器科教授
2017 年４月：昭和大学江東豊洲病院 副院長、医療安全管理室長
2021 年４月：昭和大学医学部泌尿器科学講座 主任教授
2026 年４月：昭和医科大学病院副院長、医療安全管理部門長

羽ばたけ期待の医療人　**No.71「臨床検査技師」**

今月は「臨床検査技師」の川島　日和（かわしま　ひより）さんをご紹介いたします。

## 臨床検査技師を目指した理由を教えてください。

母が乳がんを患ったことをきっかけに医療に興味を持ちました。その後、医療事務として勤務する中で、診断や治療に欠かせない検査を担う臨床検査技師の重要な役割を知りました。医療を支える専門職として魅力を感じ、検査を通して患者さんに貢献したいと考え、臨床検査技師を志しました。

## 現在、どのような業務をしていますか。

現在は超音波検査室で体表・乳腺領域の超音波検査を中心に研修を行うとともに、採血室で採血業務にも従事しています。検査技術だけでなく、患者さんに安心して検査を受けていただけるような接遇や対応についても日々学び、先輩方のご指導のもと、知識と技術の向上に努めています。

## 今後、どのような臨床検査技師を目指しますか。

今後は、正確で迅速な検査を提供できる臨床検査技師を目指します。超音波検査の知識と技術を磨き、診断に貢献するとともに、患者さん一人ひとりに寄り添い、安心して検査を受けていただける対応を大切にしたいと考えています。また、教育・研究にも積極的に取り組み、臨床検査の発展に貢献できる技師を目指します。

## お知らせ　中央棟正面玄関装飾のご報告

中央棟 1 階正面玄関にて季節の飾り付けを行いました。

今回のテーマは秋の森です。

今後も季節に合わせて、飾りつけを行う予定です。 ご来院の際は、ぜひご覧ください。

## お知らせ　9 月 21 日(月･祝)の診療体制について

令和８年９月 21 日（月・祝）の外来診療は以下の通りとさせていただきます。
患者の皆さまにはご不便をおかけいたしますが、何卒ご理解のほどよろしくお願い申し上げます。

| 対象日 | 診療状況 | |
|---|---|---|
| | 外来 | 救急外来 |
| 令和８年９月 21 日（月・祝） | **臨時診療**<br>**【内科系】・【小児科】**<br>８：30～17：00 | 救急診療は<br>通常通り実施します。 |

※臨時診療日は人員を縮小しているため、専門医による診療を提供できない可能性があることを予めご了承ください。
※臨時診療日は、休日加算および時間外選定療養費（注）（11,000 円）を徴収いたします。
（注）紹介状持参、当院かかりつけで予め来院指定の患者さんは時間外選定療養費の徴収はありません。

お知らせ

## はたのだいがんサロン　開催のお知らせ

　はたのだいがんサロンでは当院に通院する患者さんおよびご家族を対象として開催しております。

　サロンでは毎回専門スタッフによるセミナーを 30 分ほど実施した後、後半は患者さん及びご家族の情報交換の場として、ご参加いただいた方々が自由にお話しいただける歓談の機会を設けております。

　似た境遇にいる方同士でお話しをしていただくことで、少しでも不安や悩みの軽減につながればと考えております。

日時：
2026 年 9 月 8 日（火）
15 時 00 分～16 時 30 分

場所：
昭和医科大学 50 周年記念館

参加費：
無料

※当院通院中のがん患者さんとそのご家族のみ参加可能です。
※原則事前申し込み制となっております。

お問い合わせ先
昭和医科大学病院　管理課
TEL：03-3784-8515

お知らせ

# 防災訓練実施のお知らせ

令和８年 10 月 18 日（日）防災訓練を実施いたします。当日は下記のとおり病院スタッフや消防署スタッフが防災訓練を実施いたしますので、ご理解とご協力のほどよろしくお願いいたします。

■実施日時：令和８年 10 月 18 日（日）　１３時００分～１６時４５分予定

■訓練場所・内容

昭和医科大学病院

中央棟１階総合エントランス及び中央棟１階外来会計前にてトリアージ訓練

昭和医科大学病院附属東病院

１階フロア・各部署にてトリアージ訓練・搬送訓練

昨年の様子

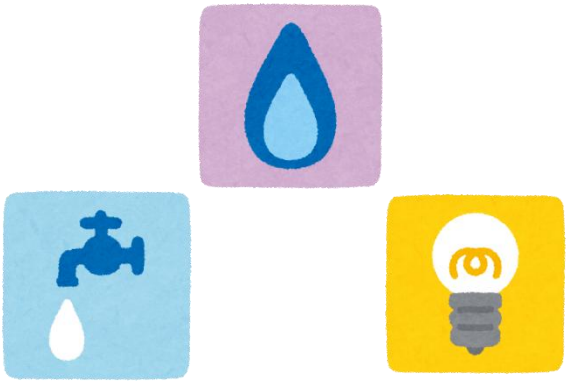

## トピック　サンクス！グッドプラクティスパートナー（第 74 回）

当取り組みは、昭和医科大学病院・附属東病院において関係職種間での行動（臨床に関する事項）を相互にプラス評価することにより、関係部署との連携を良好にし、チーム力を高めることで患者さんにより良い医療を提供することを目的としております。

### リハビリテーション室から医師へのありがとう！

緩和ケアチームの皆様へ

嘔気や疼痛が強くリハビリテーションが難渋している患者様に対し、チームとして症状緩和に対する支援を行っていただいております。

【患者さんに与えた良い影響】

安心・安全にリハビリテーションを実施することができ、患者さんのご負担を軽減することができています。

栄養科　芦沢さんへ

ハビリスタッフに対して循環器の疾患をお持ちの患者さんへの栄養指導について、レクチャーをして頂きました。

【患者さんに与えた良い影響】

リハビリにおける栄養指導の重要性を理解することで、運動療法の効果向上につなげることができました。

### 看護部から事務部へのありがとう！

医事入院課の皆様へ

看護師の配置が適切になされているか、一緒に勤務表を確認していただきました。

【患者さんに与えた良い影響】

適切な看護師配置を通して、患者さんへ安全な医療を提供することができました。

東病院管理課の皆様へ

病室の備品修理の申請に速やかに対応して頂けました。

【患者さんに与えた良い影響】

すぐに病室を開放でき、次の患者さんの入院に備えることができました。

## 患者さんのご意見・ご要望

| ご意見・ご要望 | 回答 | 回答部署 |
|---|---|---|
| 病室内のカーテンを使用して仕切ろうとすると、部屋が暗く、すっきりしない。 | この度は貴重なご意見をいただき、ありがとうございました。病室のカーテンは患者様のプライバシー保護と安全確保の目的で設置しています。閉めることで室内が暗くなるなどご不便をおかけしますが、ご理解とご協力をお願い申し上げます。<br>病院側としましては、今後もより快適な療養環境づくりに努めてまいります。 | 管理課 |
| 看護師、ヘルパー、スタッフさんへ<br>東病院への転院に伴い、親切で温かい看護や迅速な対応で支えてくださったスタッフの皆様へ深く感謝申し上げます。<br>安心して入院生活を送ることができました。<br>皆様もどうぞご無理なさらず、お体を大切になさってください。 | 温かいお言葉と心のこもったお手紙をいただき感謝申し上げます。<br>痛みの強い中がんばる患者様に寄り添うことができたなら幸いです。患者様からのこのようなお言葉は大変励みになります。<br>今後も患者様が安心して医療を受けることができるよう看護を提供してまいります。 | 入院棟14. |

令和8年9月号掲載分
ご意見・ご要望の内訳
昭和医科大学病院・東病院総件数
76件

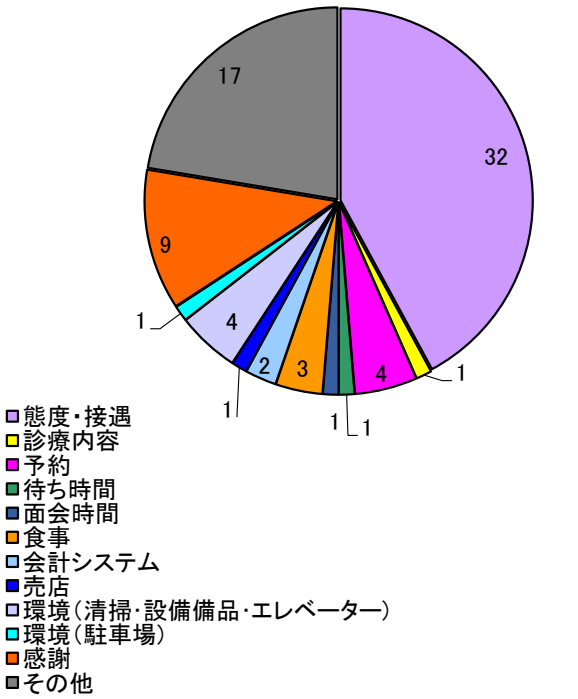


令和7年度・令和8年度ご意見・ご要望の推移

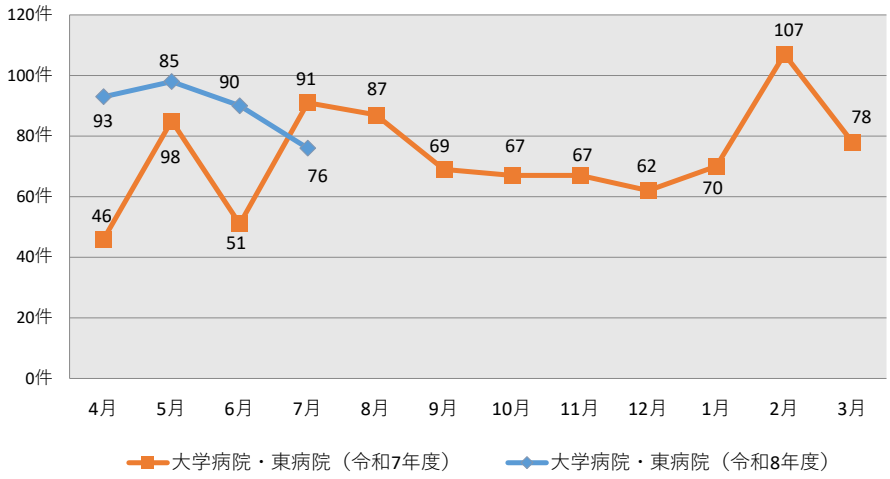


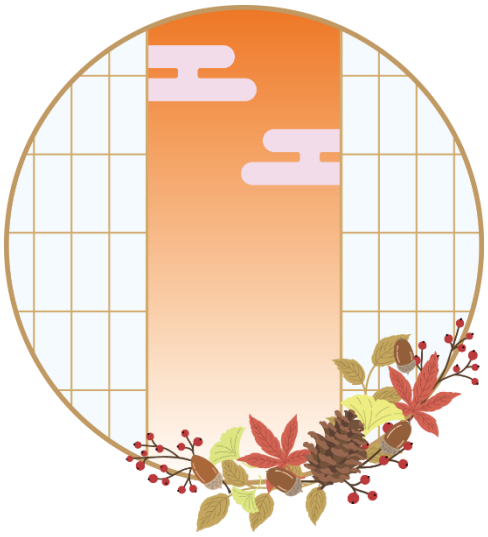

## トピック　当院行事食のご紹介

当院の食事は、医師の指示により病状にあった献立とし、行事食を取り入れた温かい食事をご提供しております。９月は「敬老の日」や「十五夜」を予定しております。

※写真は過去のものです。

敬老の日

十五夜

## 編集後記　消化器内科　角嶋　直美

厳しい暑さが続く中、皆さまいかがお過ごしでしょうか。９月は夏の疲れが出やすい季節でもあります。本号では、患者さんにより良い医療を届けるためのさまざまな取り組みについてご紹介しました。大学病院として高度な医療を提供するとともに、地域の皆さまに信頼される病院であり続けられるよう努めてまいります。季節の変わり目ですので、どうぞ体調管理にお気を付けください。今後も地域の皆さまとともに歩む大学病院として、さまざまな活動をお伝えしてまいります。

### 昭和医科大学病院・附属東病院の理念

- 患者本位の医療
- 高度医療の推進
- 医療人の育成

### 昭和医科大学病院・附属東病院の基本方針

- 患者さんと共にチーム医療を実践する。
- 特定機能病院及び地域の基幹病院として高度急性期医療を推進し、質の高い医療を提供する。
- 教育病院としての機能を充実し、質の高い医療人の育成を行う。
- 人間の尊厳及び人権を守りつつ、高度な臨床研究を実践する。

※記事見出しの色分けについて

病院だよりでは見出しに色分けをすることで読者の皆さまが読みやすいよう工夫をしております。

黄色見出し：患者さん、患者さんのご家族向け

青色見出し：医療関係者向け