

## パノラミック画像

パノラミック画像とクロスセクション画像の位置を示す。数字は各画像の番号に対応

ここに氏名、ID、年齢、撮影日が入る

作成したパノラミック画像とクロスセクション画像の基準平面。両画像ともこの平面に垂直になっている

パノラミック画像の番号

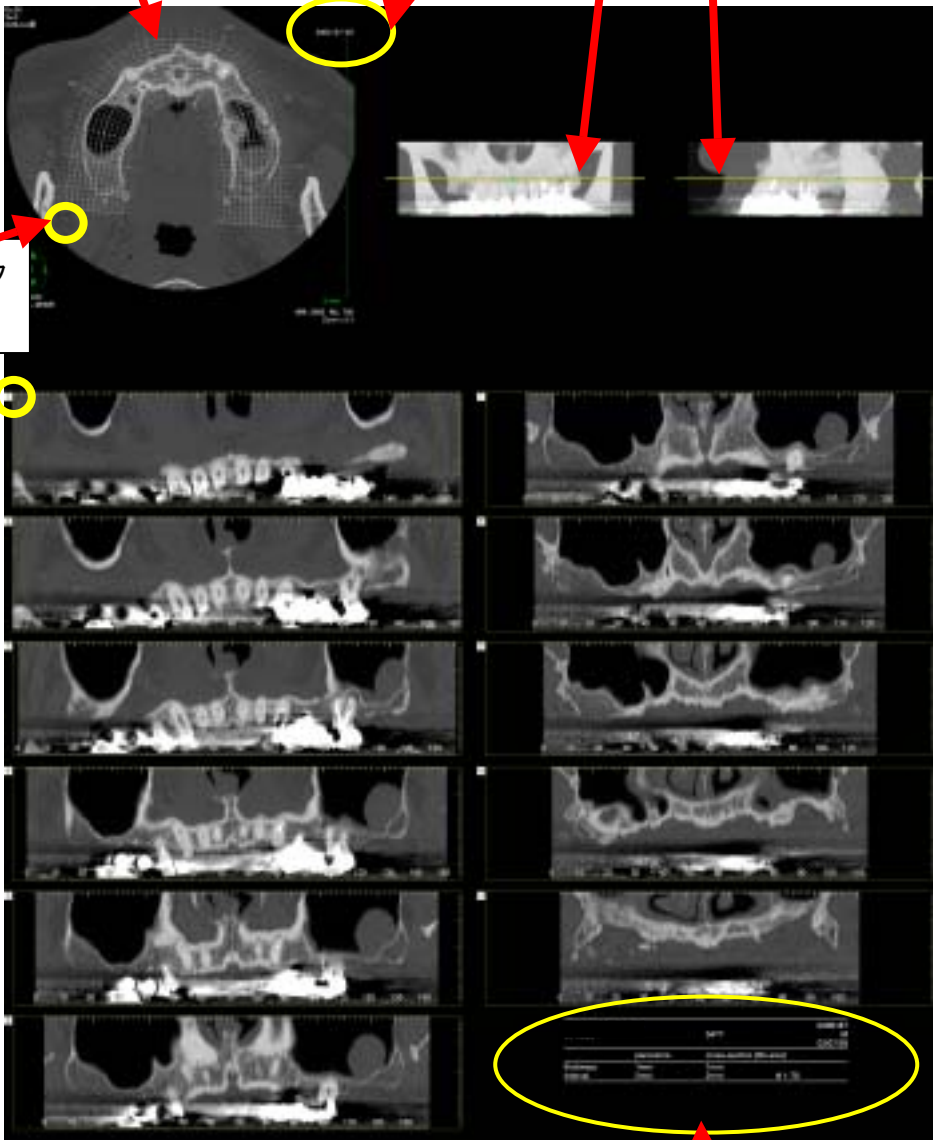

パノラミック画像とクロスセクション画像の間隔および各画像の断層厚を示す

## クロスセクション画像

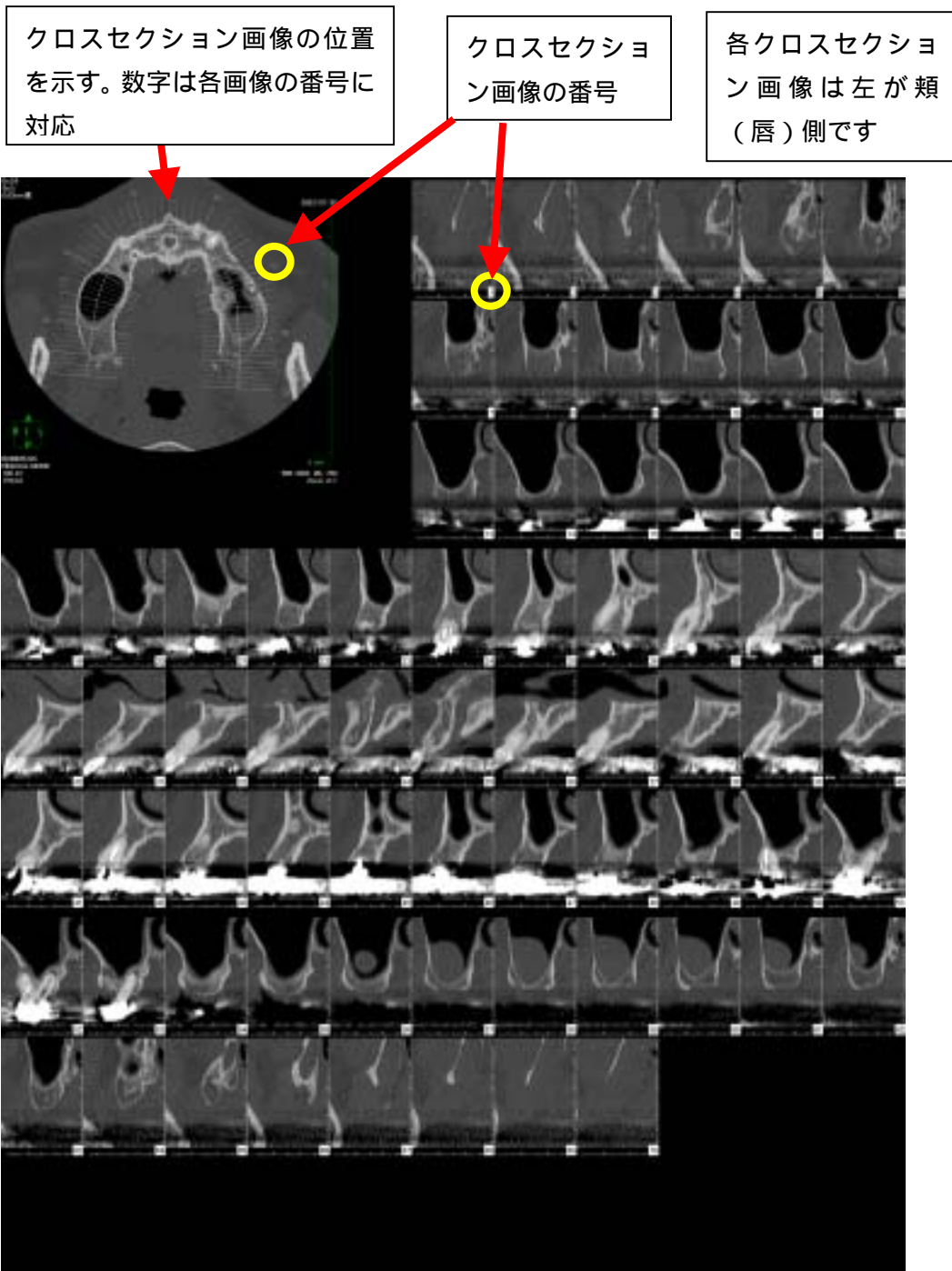

画像は実寸大です。縦横の目盛は 1mm 間隔で 5mm おきにやや長い目盛です。