



YOSHINORO SEIRYO CLINIC

医療法人社団隆嘉会
よしひろ歯科クリニック





* 治療コンセプト *

近年口腔ケアの重視により患者さんの意識も向上し一昔の様な虫歯だらけのお子さんや成人の方の患者さんは減少しているように思われますが、残念ながら虫歯や歯周病に罹る患者さんを無くすことまでは出来ていません。そしてそのため多くの患者さんがまだ歯の色々な問題で悩んでおられます。よしひろ歯科クリニックではその様な歯で悩んでおられる患者さんの苦痛を少しでも取り除くことを第一に日々の治療に取り組んでいます。

* 医院紹介 *

当院は東急目黒線武蔵小山駅から徒歩5分の場所で診療しています。
診療内容は一般歯科治療から重度な歯周治療、インプラント治療、歯科矯正、訪問等幅広くおこなっており小さいお子さんから高齢の方まで多くの年齢層の患者が来院されています。
現在新人歯科医師の研修施設と新東京衛生士学校の実習指定研修施設も兼ねており日々の診療と歯科教育にも力を入れています。





* 第1ケアルーム *

半個室のスペースに歯科用ユニットを3台おいており、1台には歯科用マイクロスコープが設置されています。

* 第2ケアルーム *

完全個室のスペースに歯科用ユニットを1台設置しています。
インプラントを含む外科処置や小さなお子さんの治療や歯科衛生士のメンテナンスの治療に使用しています。



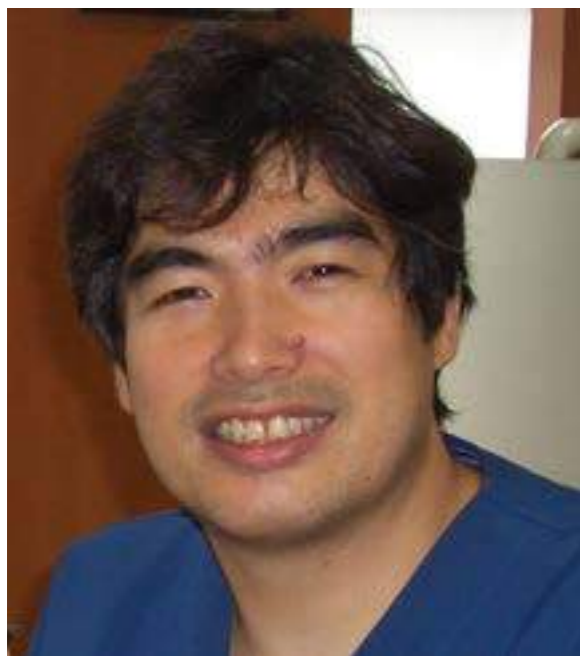

✿ 研修指導医 ✿

山田嘉宏(ヤマダ ヨシヒロ)

DDS,Phd

1990年昭和大学歯学部卒(9期生)

医療法人社団隆嘉会 よしひろ歯科クリニック 院長

昭和大学歯学部地域連携科 客員講師

新東京衛生士学校臨床実習指導医

日本口腔インプラント学会 専門医



✿ スタッフ構成 ✿

常勤歯科医師：2名

非常勤歯科医師：2名

常勤衛生士：2名

常勤歯科助手：2名

非常勤歯科助手：2名

常勤技工士：1名



＊ 主な院内機器 1 ＊



パノラマ&CBCT



ホワイトニング用ビヨンド

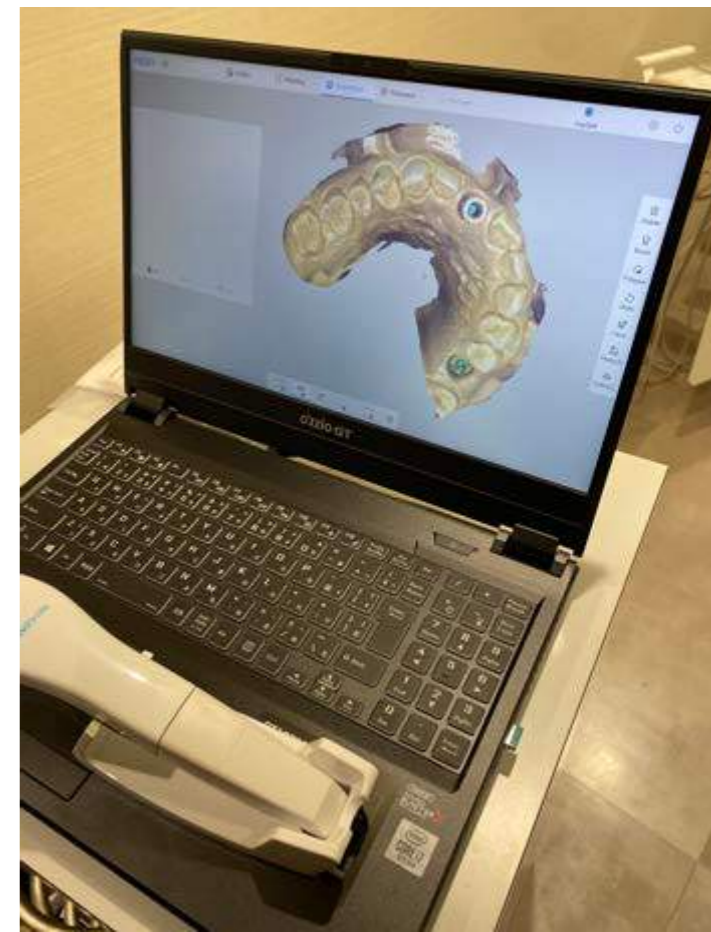

口腔内スキャナー



* 主な院内機器 2 *

当院は全ての歯科用ユニットに次亜塩素酸水を配管しています。コロナウイルスを始め多くの細菌感染予防に力を入れています。口腔内での治療以外にも治療器具やユニット周りの消毒にも使用し感染対策に万全を喫しています。



歯内療法などのマイクロスコープを用いています



* 技工室 *



院内には技工士が常駐しており保険の補綴から自費のセラミックス補綴並びにインプラントの補綴まで製作しています。補綴治療を技工士の方から学ぶ事もできます。

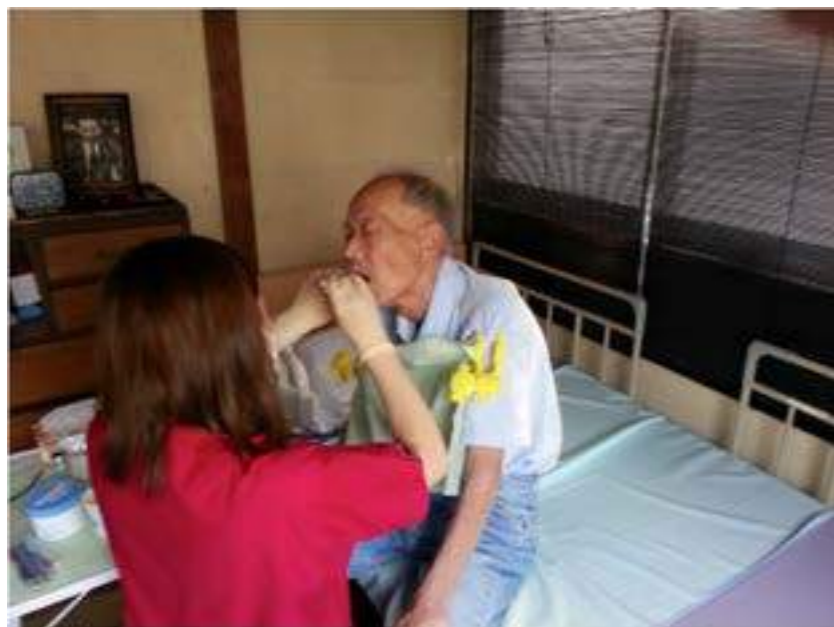

* 在宅への訪問治療 *

患者さんから要請があれば訪問治療も行なっています。
現在特養への訪問治療も行なっています。

* 外部講師による院内セミナーも定期的に行なっています *





＊ 衛生士学校での特別講演 ＊

新東京衛生士学校で
当院の衛生士と共に
特別講演を行いました。



顧問保育園での歯ブラシ指導

1年に1度顧問担当
をしています保育園
の園児対象に歯ブラ
シ指導を行なってい
ます。



❁ 懇親会 & 社員旅行 ❁





✧ 当院で学ばれた研修医さん ✧





医療法人社団隆嘉会よしひろ歯科クリニック

142-0063

東京都品川区荏原3-3-1-101

電話：03-5498-4618

FAX:03-6421-6021

mail:info@yoshihiro-shika.com

Web:yoshihiro-shika.com