

片山歯科医院 紹介スライド

横浜市営地下鉄 北新横浜駅 目の前 徒歩10秒 ビル2階

片山歯科医院 スタッフ構成

ドクター： 常勤 4人 非常勤 7人

そのうち臨床研修指導医3人

衛生士： 常勤7人

衛生士学校の実習生： 2～3人 5時まで

バイト： 新横浜衛生士学校の学生や主婦の方々が数名



片山歯科医院 外観 待合室



自動検温機を完備



片山歯科医院 診療室

ユニット6台 半個室 1部屋 (インプラント手術等で使用)



2種類のマイクロスコープ完備

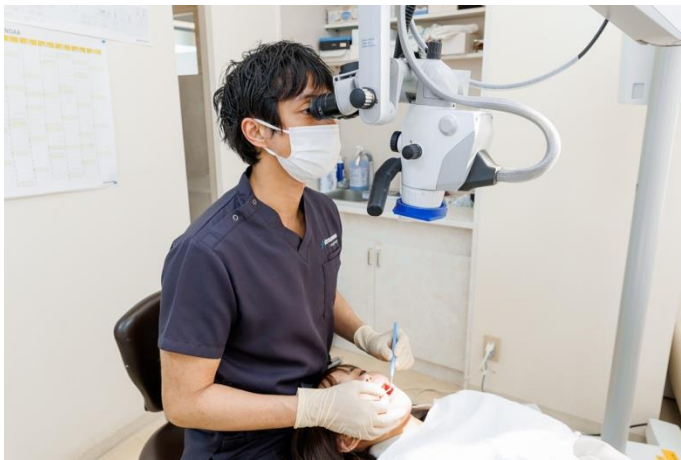

パノラマ CBCT セファロ完備



CTはインプラントの術前術後の診査や
埋伏抜歯の診断

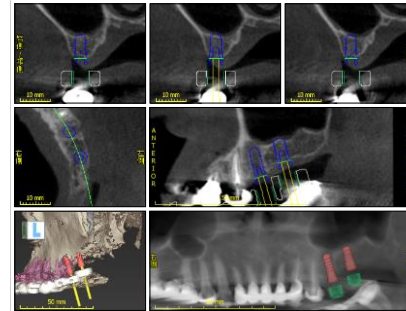

セファロは矯正や義歯などの咬合高径決定に
使用



Title	Mean	SD	Case					
Facial axis	86.0	3.0	94.0	70	80	90	100	
Facial depth	88.7	3.0	87.9	70	80	90	100	
Mandibular P.	28.2	4.0	17.9	10	20	30	40	
LF.H.	42.8	2.5	94.0	10	20	30	40	50
Mandibular A.	27.7	4.0	47.2	10	20	30	40	50
T.F.H.	64.0	3.0	45.2	50	60	70	80	
Convexity	2.2	2.0	-1.9	-10	0	10	20	
L1-APO(DISTANCE)	3.0	1.5	7.2	-10	0	10	20	
L1-APO(DEGREE)	25.0	5.0	41.6	10	20	30	40	
U6-PTV	20.0	2.0	27.8	0	10	20	30	40
Lower lip-E plane	1.1	1.5	0.6	-10	0	10	20	
Cranial deflection	29.0	2.0	24.1	10	20	30	40	
Cranial length-anterior	60.95	3.0	57.7	50	60	70	80	
P.F.H.	76.8	4.0	66.9	80	70	80	90	
Ramus Position	75.0	3.0	70.5	80	70	80	90	
Porion Location	-42.6	2.0	-39.7	-80	-90	-10	-20	
Corpus Length	76.5	3.0	69.7	80	70	80	90	
A to McNamara line	1.0	2.0	-4.1	-10	0	10	20	
Pog to McNamara line	-1.5	2.0	-3.8	-20	-10	0	10	

片山歯科医院診療の特徴

IOSを用いたデジタルのノンメタル修復



デジタルワークフロー
インプラント治療(ストローマン)

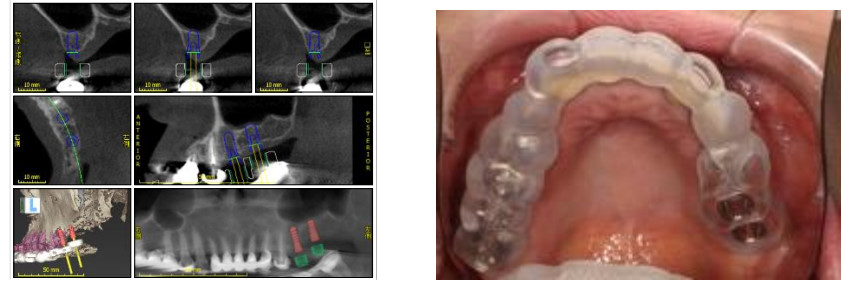

マイクロ, Ni-Tiを用いたエンド



Er-YAGレーザー, エアフローワン
を用いた歯周病治療



治療時は基本的にDr DH 共にルーペやマイクロを使用し、
研修医にもルーペを購入してもらって普段診療していただきます

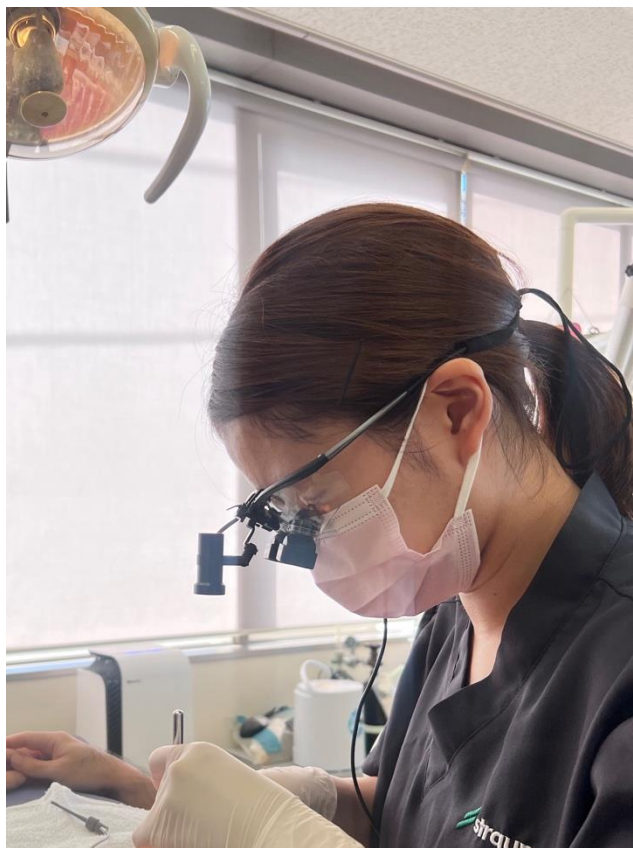

知識共有のために、診療の合間に勉強会を不定期で実施 研修医も発表していただきます

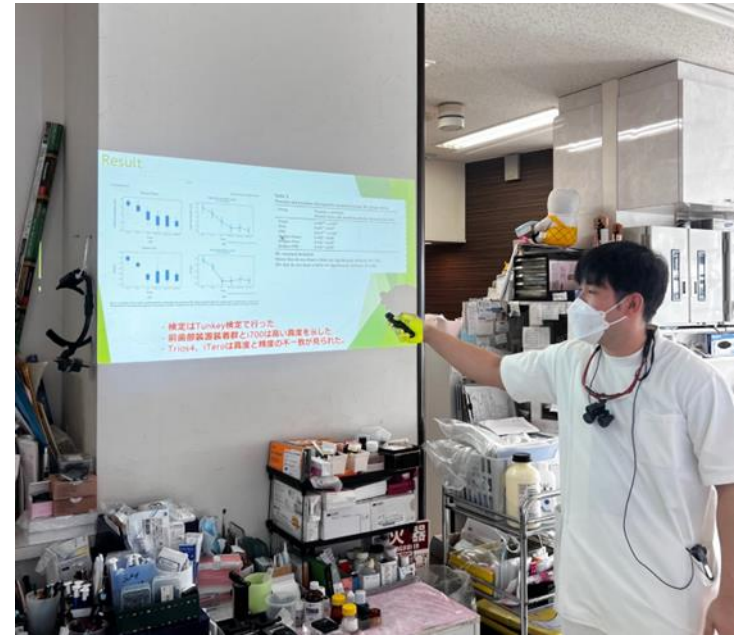

研修医は診療の空いた時間にトレーニングしています



IOSを用いた支台歯形成練習

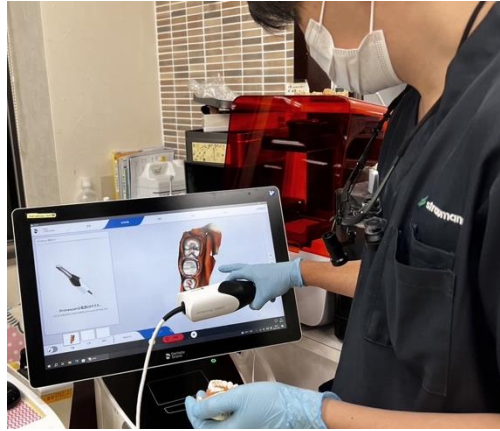

マイクロスコープで抜去歯を用いてのトレーニング



研修医は3Dプリンター等のデジタル機器を用いて診療します

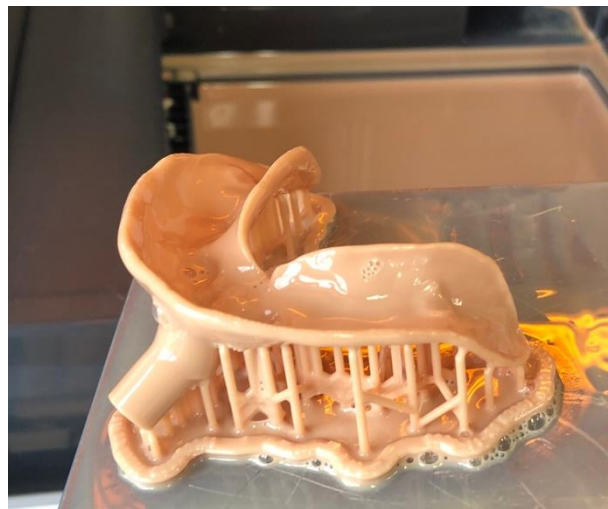
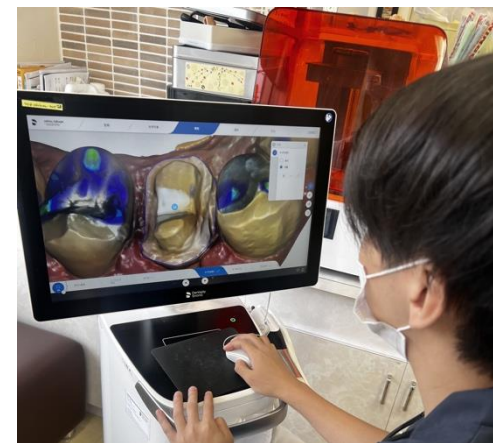

個人トレーをプリンターで作成



いろいろな勉強会に参加できます



今年も研修医達も学会発表を行いました



また、忘年会、歓迎会 送別会など色々な年間行事があります



是非お待ちしております！！