

さいたま赤十字病院 口腔外科

令和6年度 協力型研修施設
としての紹介

さいたま赤十字病院は

さいたま市の中心で医療を支える

第一線の地域支援病院です (638床 33科 高度救急救命病院)



日本赤十字社

Saitama Red Cross Hospital

東京からも約30分
駅からも近く
都内からアクセス
しやすいです



日本赤十字社

Saitama Red Cross Hospital

当科の役割

- ▶ 院内患者の問題解決
 - ・ 入院患者の歯科治療
 - ・ 周術期口腔管理
- ▶ 口腔外科疾患の治療

経験・研修いただく例を挙げると



Saitama Red Cross Hospital

歯科保存治療・義歯治療

入院患者に感染制御と摂食機能回復を目指します

入院中、往診またはユニットで一般歯科治療を行います

(義歯修理、充填、根管治療)

ここでのミニマムリクワイアメントの実践可能と考えます



Saitama Red Cross Hospital

抜歯

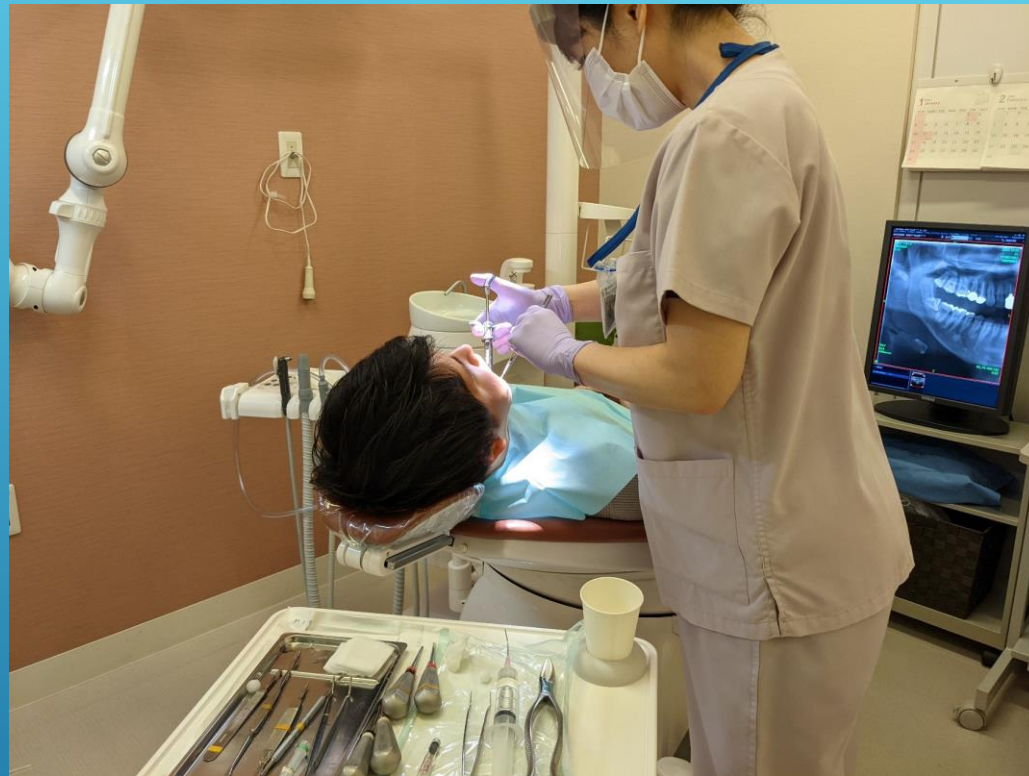

有病者の単純な抜歯のケースで抜歯技術だけでなく術前術後の対策、
リスクマネジメントも検討していきます



Saitama Red Cross Hospital

画像診断

パノラマで疾患を見逃さないようにすることが基本です
全顎的な診断やコーンビームCTの見方と3Dの把握を学べます



日本赤十字社

Saitama Red Cross Hospital

口腔外科疾患の診断・治療



口腔外科疾患の診断、治療の流れの把握いただき、
基本操作を身につけながら、疾患を見逃さない目を養って
いただきます



Saitama Red Cross Hospital

インプラント

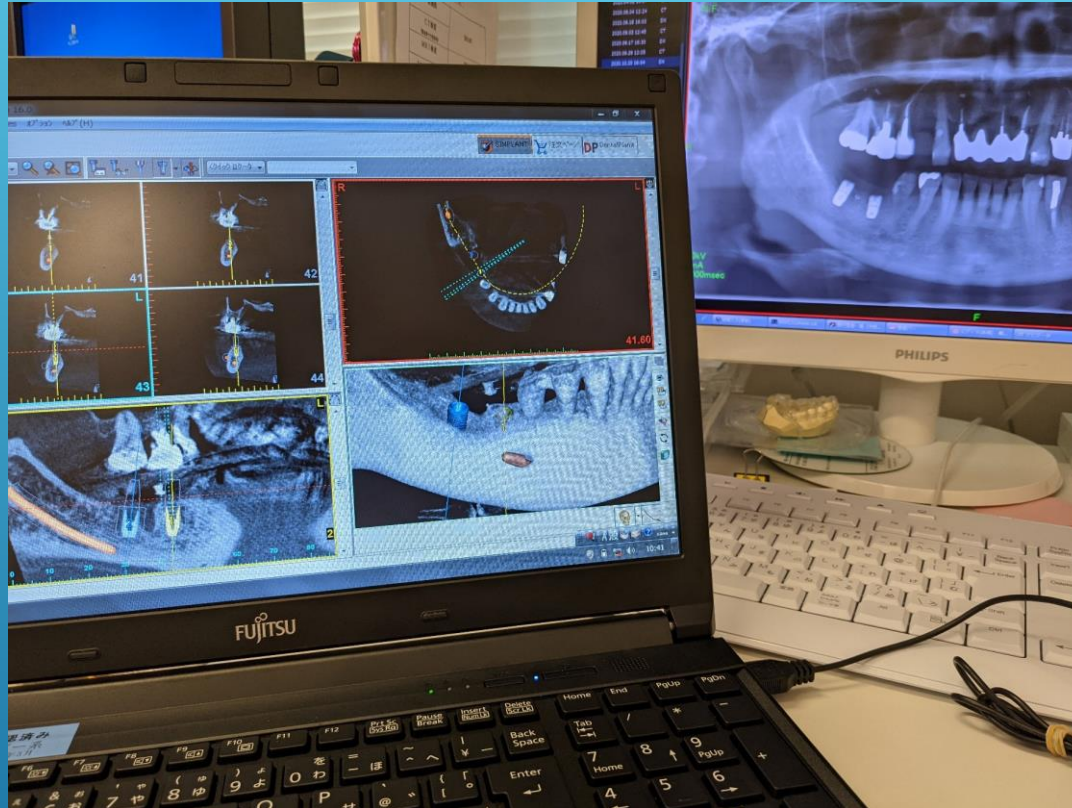

インプラント治療計画も学べます



Saitama Red Cross Hospital

医科研修の参加



全身疾患の把握のために、医科研修医とともにセミナー参加可能です



日本赤十字社

Saitama Red Cross Hospital

この研修をとおして

日本赤十字社の理念である「人道・博愛」の精神を心に刻み、
信頼される**歯科医師**を目指していただきたく思っています

そのためにも、目先の技術にとらわれず、全身疾患のある患者
さんに自信を持って歯科治療ができるよう、たくさんの知識を
集積していただくことを願っています



Saitama Red Cross Hospital

一緒に経験し、学んでいきましょう
お待ちしております!!!



病院ホームページ

<http://www.saitama-med.jrc.or.jp/>



日本赤十字社

Saitama Red Cross Hospital