

# さいたま赤十字病院 口腔外科

令和8年度  
協力型研修施設としての紹介

# さいたま赤十字病院は

さいたま市の中心で医療を支える  
**第一線の地域支援病院です**（638床 33科 高度救急救命病院）



日本赤十字社

*Saitama Red Cross Hospital*

東京から  
約30分  
駅からも近く  
都内から  
アクセス  
しやすいです



日本赤十字社

*Saitama Red Cross Hospital*

# 当科の役割

- 入院中の全科患者における口腔内の問題解決
  - ・ 入院患者の歯科治療
  - ・ 周術期口腔管理
- 地域からの口腔外科疾患の治療

経験・研修いただく例を挙げると・・・



日本赤十字社

*Saitama Red Cross Hospital*

# 歯科保存治療・義歯治療

入院患者の感染制御と摂食機能回復を目指します

入院患者さんに、往診またはユニットで応急的な一般歯科治療を行います（義歯修理、充填、根管治療）

ここでのミニマムリクワイアメントの実践可能と考えます



日本赤十字社

*Saitama Red Cross Hospital*



# 拔牙



有病者の単純な拔牙ケースでは拔牙技術だけでなく術前術後の対策、  
リスクマネジメントも検討していきます

埋伏歯拔牙・難拔牙は全身麻酔中に説明指導しながら実践いただけます



日本赤十字社

*Saitama Red Cross Hospital*

# 摂食嚥下リハ

入院患者の摂食嚥下機能の  
評価とともに口腔管理も学  
んでいただきます。



日本赤十字社

*Saitama Red Cross Hospital*

# 画像診断

パノラマで疾患を見逃さないようにすることが基本です

全顎的な診断やコーンビームCTの見方と3Dの把握を学びます

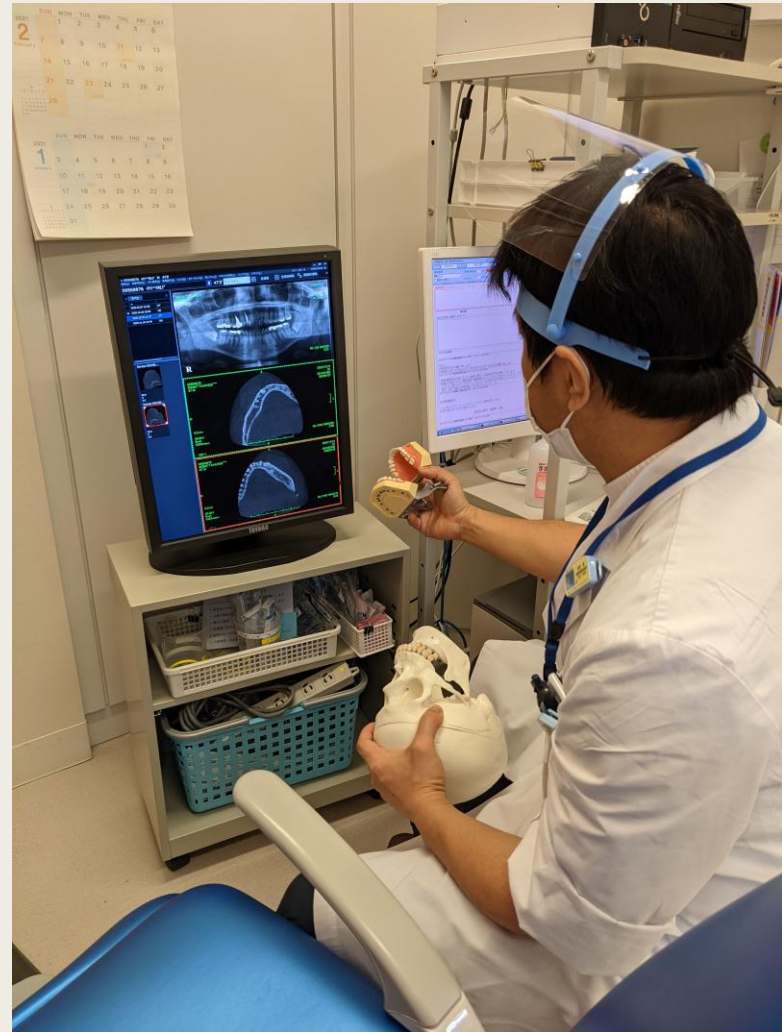

日本赤十字社

*Saitama Red Cross Hospital*



# 口腔外科疾患の診断・治療



口腔外科疾患の診断、治療の流れを把握いただき、切開や剥離など基本操作を身につけながら、手術をこなすスキルと術野を観察する目を養っていただきます



日本赤十字社

*Saitama Red Cross Hospital*

# インプラント

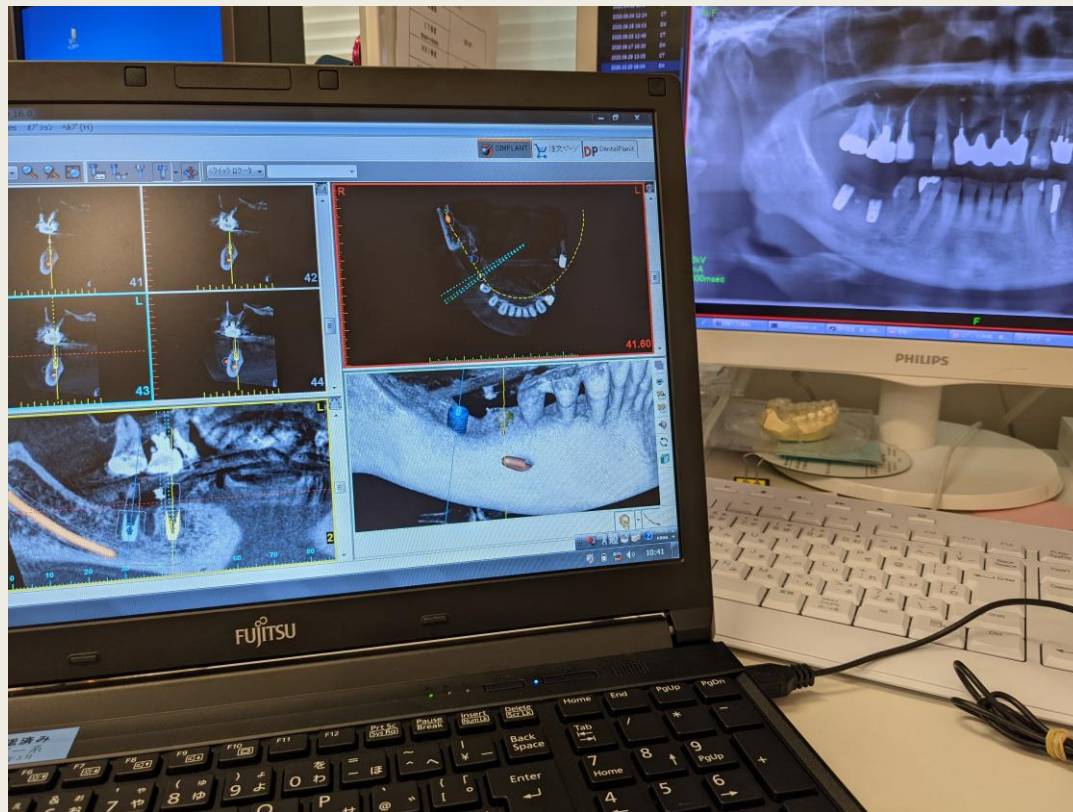

インプラント治療計画、手術も学べます



日本赤十字社

*Saitama Red Cross Hospital*

# 医科研修の参加



全身疾患の把握のために、医科研修医とともにセミナー参加可能です



日本赤十字社

*Saitama Red Cross Hospital*

# この研修をとおして

日本赤十字社の理念である「人道・博愛」の精神を心に刻み、  
患者さんから信頼される歯科医師を目指していただきたく  
思っています

そのためにも、目先の技術にとらわれず、全身疾患のある患者さんに自信を持って歯科治療ができるよう、たくさんの知識と技術を蓄えていっていただくことを願っています



日本赤十字社

*Saitama Red Cross Hospital*



# 一緒に経験し、学んでいきましょう お待ちしております!!!



病院ホームページ

<http://www.saitama-med.jrc.or.jp/>



日本赤十字社

*Saitama Red Cross Hospital*