



医療法人社団健恒会  
薬円台歯科

2027年度  
協力型(Ⅰ)臨床研修施設のご紹介



# 薬円台歯科

TEL:047-461-4182

〒274-0077

船橋市薬円台6-6-8

京成松戸線「薬園台駅」  
下車徒歩5分

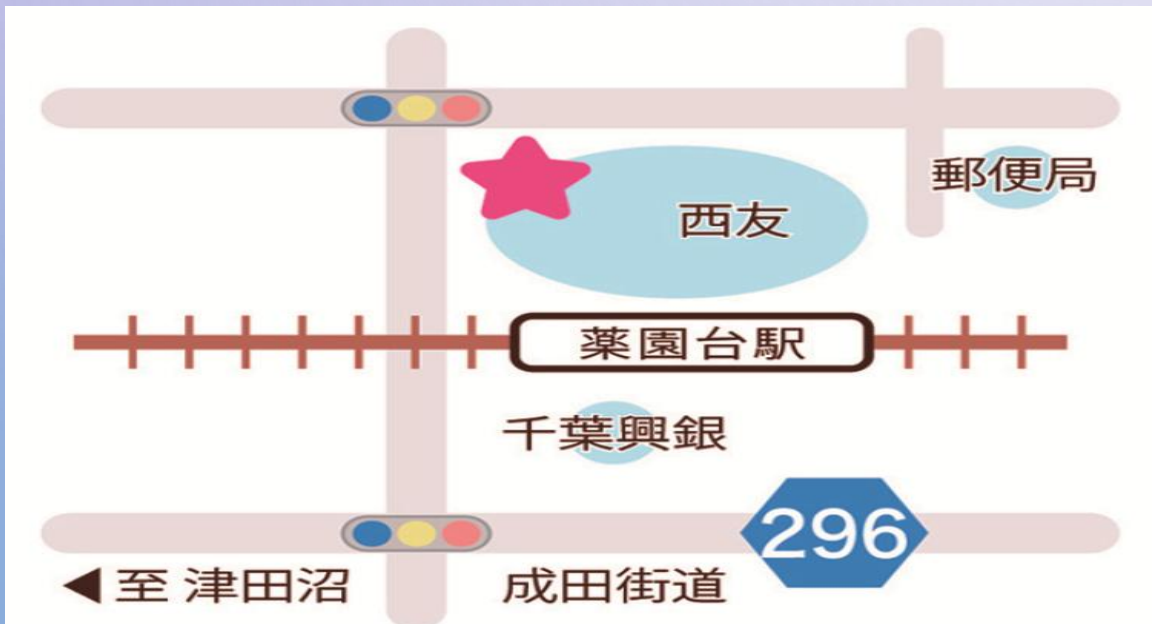

●スタッフ構成 歯科医師 7名  
(非常勤 含む)

歯科衛生士 3名  
歯科助手 5名  
その他 2名



**1** 保険診療中心だから、  
一般歯科をしっかりと  
身につけられます

**2** 子供からお年寄りまで  
幅広い症例が体験できます

**3** 豊富な配当数で  
メキメキ上達します



**4** 保存・歯内・歯周はもち  
ろん矯正やインプラント  
についても深く学べま  
す！

**5** 訪問診療で  
地域貢献に力を  
入れています！



医療機器が充実！

デジタル印象採得装置

マイクロスコープ



歯科用CT  
セファロ

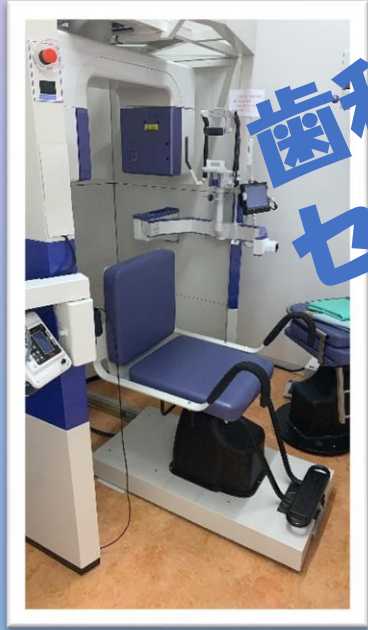

CADCAM  
口腔内スキャナー



印象材自動練和器



# 予防歯科にとっても力を入れています

健恒会の診療所では**DIAGNOdent**で虫歯菌を数値で測定しています。反応があったところを患者様へ説明し、日常生活の中で改善できるように指導を行っています！



DIAGNOdent

生活習慣に取り  
入れて予防して  
いこう！

生活に根づいた  
歯磨き指導  
予防処置

指導に基づいた  
実践



予防歯科についての  
論文発表も沢山  
しています！

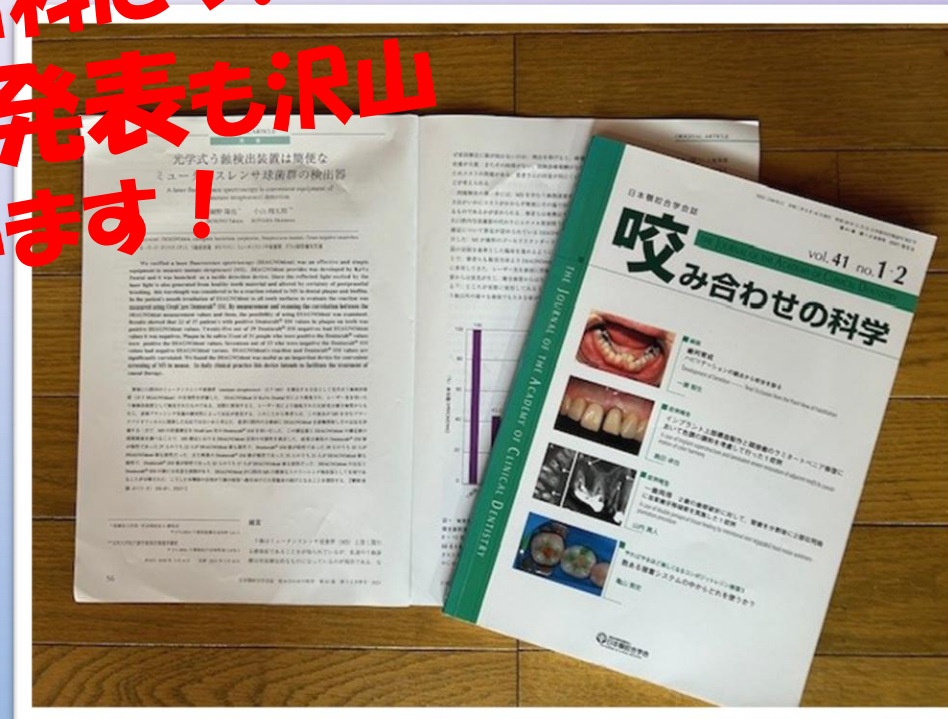



**2008年から現在まで、  
多くの研修医を  
受け入れてきました**



- 2026年度3名
- 2025年度2名
- 2024年度2名
- 2023年度2名
- 2022年度0名
- 2021年度2名
- 2020年度2名
- 2019年度3名
- 2018年度3名
- 2017年度5名
- 2016年度3名
- 2015年度3名
- 2014年度6名
- 2013年度8名
- 2012年度3名
- 2011年度1名
- 2010年度3名
- 2009年度3名
- 2008年度2名



**長年の経験から、  
指導ノウハウが充実  
しています！**

★東北大、奥羽大、明海大、日大松戸歯学部、東京歯科大、東京科学大、昭和大学、日本大学歯学部(駿河台) 神奈川歯科大、松本歯科大、日本歯科大学、朝日大、福岡大

**(※管理型、単独型、協力型も含む)**

**摂食嚥下リハ学習の  
良い体験となっています！**

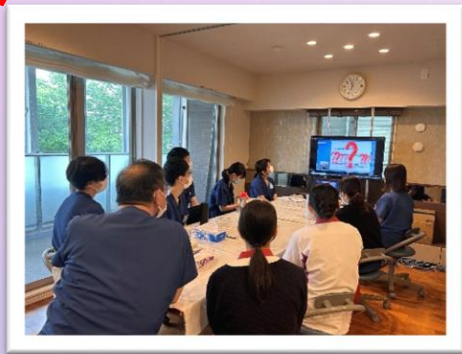

摂食嚥下リハ 勉強会

防災訓練

**健恒会は  
大型介護施設も経営しています。**

**★ ★ 特別養護老人ホーム ★ ★**



**いつ発生するか  
予期できない災害に備えて  
知識や技能を学びます！**

# 先輩から 後輩へアドバイス！

★開業医ならではの**実務経験**  
を積むことができます！

★研修医後も**学習計画**  
プログラムがあります！

★**経験年数**などに**応じた**  
プログラムも**充実**で安心！

★勉強会を**勤務時間内**で  
週一回開催！  
認定医を目指したり、**自分**  
の**やりたいもの**が見つかる！

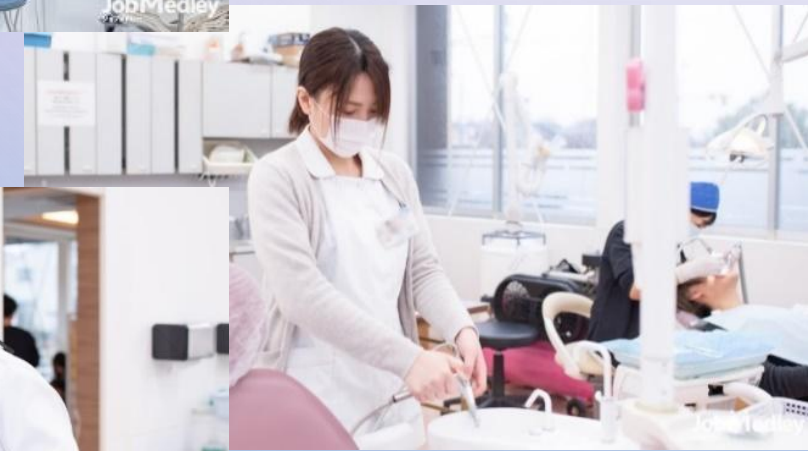



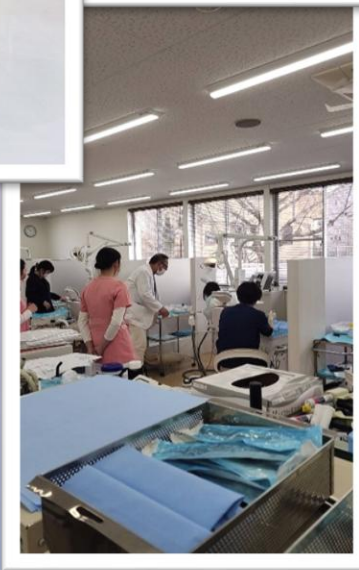
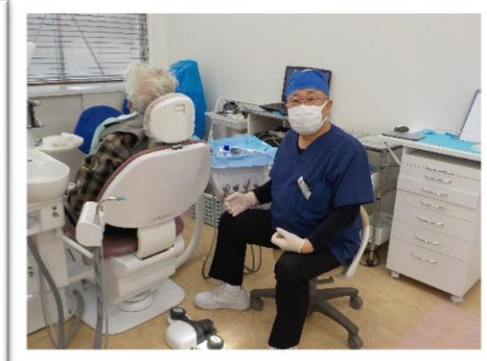
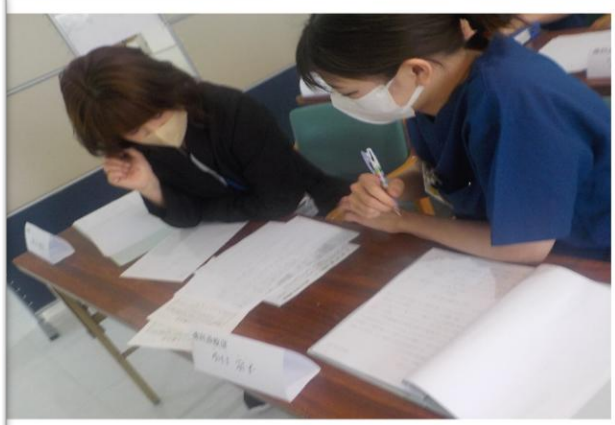

**知識や経験を学びに来てくだ  
さい！  
是非お待ちしております。  
職員一同**



Challenge toward the dreams!

ご質問等ありましたら  
担当までお気軽にご連絡下さい。  
医療法人社団健恒会 本部  
アドレス: kenkohkai@nifty.com  
047-429-4165  
担当 橋本・山元

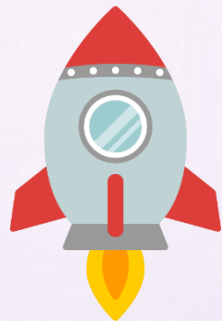

皆様からのご応募を  
心よりお待ちしております

